



RPS Advies B.V. Tolweg 11, 4851 SJ Ulvenhout, PO Box 3440, 4800 DK Breda
T +31 (0)880 - 23 57 00 F +31 (0)880 - 23 57 01 W www.rps.nl

Dhr. F. Coolen
Postbus 90150
5600 RB EINDHOVEN

Business Unit: Advies
Contact : J. Kerstens
E: asbest.advies@rps.nl
T: +31 (0)880 – 235780
F: +31 (0)880 – 235781

Onze ref. RPS / ABE10.0805

Ulvenhout, 14 april 2010

Uw ref. 363860.00

Betreft: Monstername; Deken van Somerenstraat 4 te Eindhoven

Geachte heer Coolen,

Hierbij doen wij u de rapportage toekomen van de monstername welke wij voor u hebben uitgevoerd op bovenstaande locatie.

1. Inleiding

De monstername is uitgevoerd op 7 april 2010. Het onderzoek heeft zich beperkt tot het inspecteren / bemonsteren van de brandwerende laag tegen de metalenconstructie boven het plafond in het pand gelegen aan Deken van Somerenstraat 4 te Eindhoven.

De exacte monstername locatie is weergegeven op de plattegrond in bijlage 1

2. Veldwerk en laboratoriumresultaten

In totaal is er op 1 verdachte locatie een monster genomen. Het materiaalmonster is voor analyse aangeboden aan het laboratorium van RPS Analyse B.V.

De samenstelling van het materiaalmonster is samengevat in het hier opvolgende bronblad en staat geregistreerd onder certificaatnummer 1004-0472_01.

| | | | |
|----------------------------|---|-----------------------|---------|
| Bron | Isolatiemateriaal | Bron nr. | B01 |
| Locatie | Brandwerende laag tegen de metalenconstructie boven het plafond | | |
| Verdieping | Begane grond | | |
| Monster nr. | M1 | | |
| Asbestsoort(en) | Niet aantoonbaar | Percentage (%) | < 0,1 % |
| Hoeveelheid | Niet bepaald | | |
| Bevestigingsmethode | Gespoten | | |
| Binding | Niet van toepassing | | |
| Verwijderingmethode | Niet van toepassing | | |
| Risicoklasse | Niet van toepassing | | |
| Opmerkingen | <i>Deze bron bevat géén asbest.</i> | | |



Foto nr. 1 / 2



Foto nr. 3

3. Conclusie

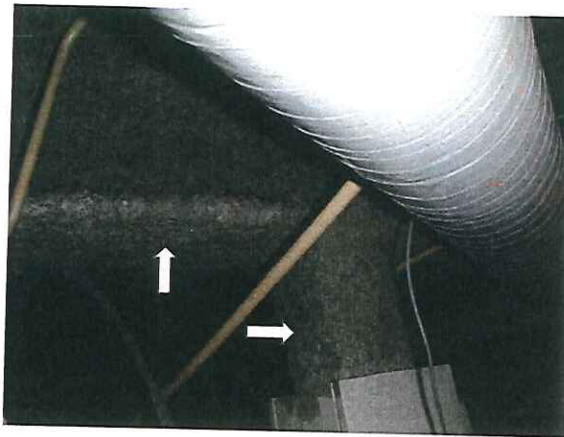
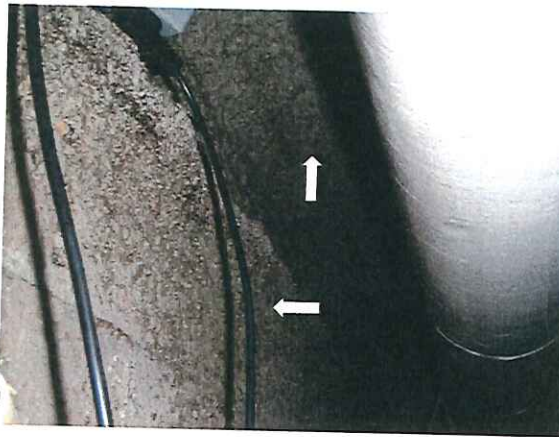
Op basis van de laboratoriumresultaten kan geconcludeerd worden dat het onderzochte monster **géén** asbest bevat.

Opmerkingen :

Het onderzoek heeft zich beperkt tot het inspecteren / bemonsteren van de brandwerende laag tegen de metalenconstructie boven het plafond, op een vooraf door de opdrachtgever aangegeven locatie (zie bijlage 1) in het pand gelegen aan Deken van Somerenstraat 4 te Eindhoven.

Wij wijzen u erop dat het hier alleen een monstername betreft en deze rapportage dus niet geldig is als asbestinventarisatie conform SC540 in het kader van sloop.

Om vast te kunnen stellen of er boven de plafonds en verder in het pand asbesthoudende materialen zijn toegepast, dient men een asbestinventarisatie type A conform SC540 uit te laten voeren.

Vertrouwende u met bijgaande van dienst te zijn geweest, verblijven wij,

Met vriendelijke groeten,
RPS Advies BV

Jeroen Kerstens
Projectleider asbestinventarisaties

Bijlagen:

Bijlage 1: Plattegrond monstername locatie
Bijlage 2: Analysecertificaten

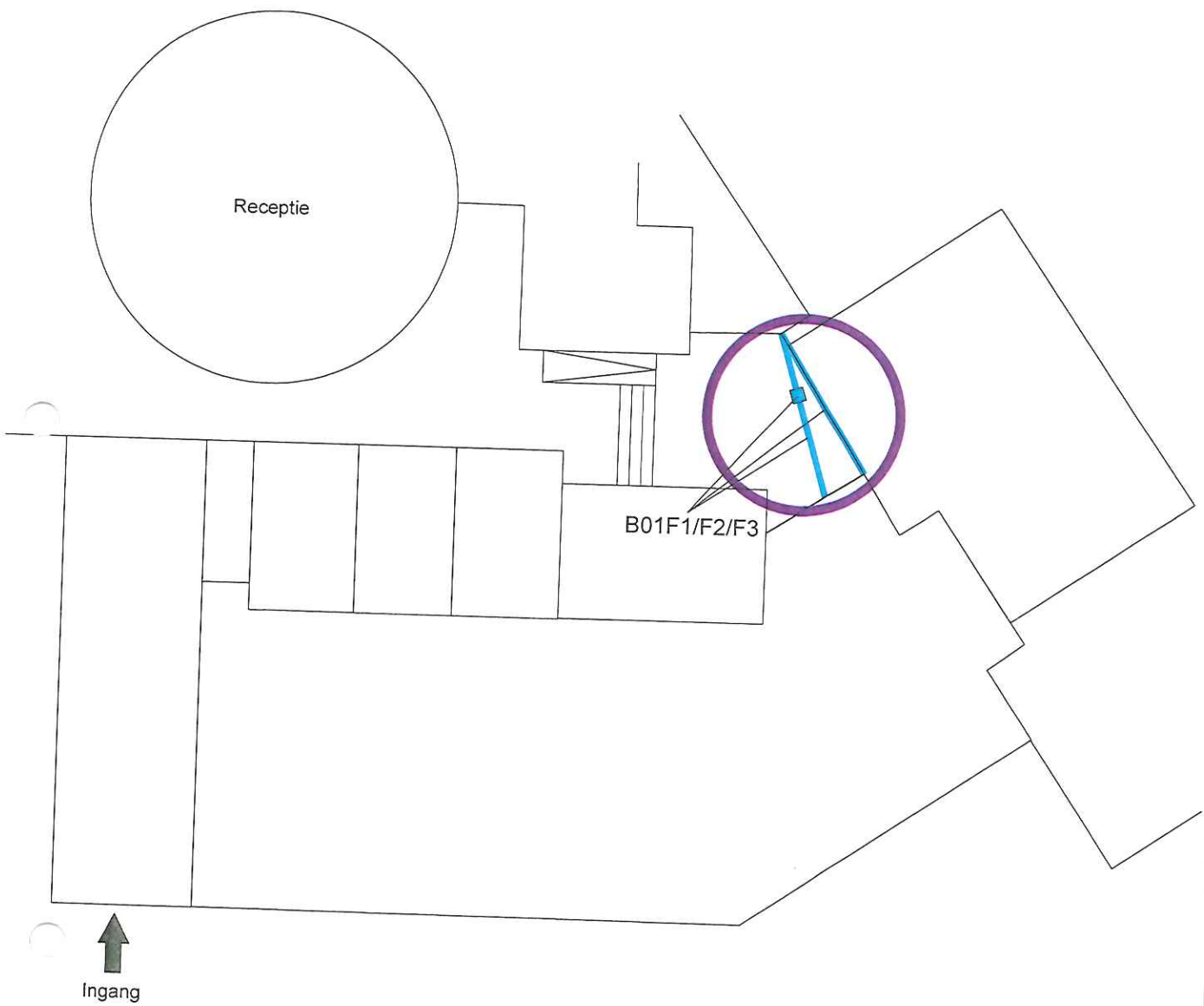

ne grond

PS Advies

anhout
0
xda
4025
0403
ap.nl
groep.nl

Monstername:
 Projectnummer : RPS / ABE10.0805
 Projectadres : Deken van Somerenstraat 4 te Eindhoven
 Datum project : 7 april 2010
 Projectleider : J. Kerstens

Legenda

| | |
|-----|--------------------------|
| F00 | Fotolocatie en nummer |
| B00 | Bronlocatie en nummer |
| B00 | Asbesthoudende bron |
| B00 | Asbestverdachte bron |
| B00 | Niet asbesthoudende bron |
| | Monstername locatie |



RPS Advies B.V. Tolweg 11, 4851 SJ Ulvenhout, PO Box 3440, 4800 DK Breda
T +31 (0)880 - 23 57 00 F +31 (0)880 - 23 57 01 W www.rps.nl

Bijlage 2

Analysecertificaten

Monsternummer: 10-022275
 Rapportnummer: 1004-0472_01

RPS Analyse B.V.

E asbest@rps.nl
 W www.rps.nl

Ordernummer RPS 1004-0472
 Ordernummer opdrachtgever ABE10.0805
 Opdrachtgever RPS Advies B.V. Ulvenhout Asbest
 Postbus 3440
 4800 DK Breda
 Datum order 07-04-2010
 Datum analyse 07-04-2010
 Monstergegevens afkomstig van Opdrachtgever
 Monsternummer opdrachtgever M1
 Datum monstername 07-04-2010
 Adres monstername Deken van Somerenstraat 4 te Eindhoven
 Monsternamepunt

Ulvenhout

Tolweg 11
 Postbus 3440
 4800 DK Breda

T 0880 - 235720
 F 0880 - 235701

Hoogeveen

Zeppelinstraat 9
 Postbus 2030
 7900 BA Hoogeveen

T 0528 - 229011
 F 0528 - 229018

Opmerking

De analyse is uitgevoerd door RPS Analyse, vestiging: Ulvenhout

Analysemethode: Asbest onderzoek m.b.v. stereo- en polarisatiemicroscopie conform NEN 5896

| Soort asbest | Massa % in monster bij benadering |
|-------------------|-----------------------------------|
| Chrysotiel | Niet aantoonbaar |
| Amosiet | Niet aantoonbaar |
| Crocidoliet | Niet aantoonbaar |
| Actinoliet | Niet aantoonbaar |
| Tremoliet | Niet aantoonbaar |
| Anthophylliet | Niet aantoonbaar |
| Hechtgebondenheid | Niet van toepassing |
| Soort Materiaal | Isolatiemateriaal |

Conclusie (de conclusie maakt geen onderdeel uit van de scope van accreditatie L192)

Het aangeboden monster is asbest niet aantoonbaar. Er hoeven voor het vergelijkbare materiaal waaruit het monster afkomstig is volgens het Arbeidsomstandighedenbesluit Hoofdstuk 4, afdeling 5 Asbest, geen speciale maatregelen genomen te worden.

Toelichting:

Indien asbest niet aantoonbaar is, dient rapportagegrens < 0,1 % aangenomen te worden.
 De resultaten hebben uitsluitend betrekking op het aangeboden monster.
 Alleen aan het originele complete Analyse Certificaat kunnen rechten worden ontleend.

Angela van den Oever

Labcoördinatie



Evaluatieformulier

| Asbestinventarisatie type A | |
|------------------------------------|--|
| Naam asbestinventarisatiebedrijf | |
| SCA-code | |
| Rapport nummer | |
| Vrijgave datum | |

| Asbestinventarisatie type B | |
|------------------------------------|--|
| Naam asbestinventarisatiebedrijf | |
| SCA-code | |
| Rapport nummer | |
| Vrijgave datum | |

| Asbestinventarisatie van onvoorzien asbest | |
|---|--|
| Naam asbestinventarisatiebedrijf | |
| SCA-code | |
| Rapport nummer | |
| Vrijgave datum | |

| Omschrijving onvoorzien asbest | | | |
|---------------------------------------|--------|-------------|--|
| Omschrijving | Plaats | Hoeveelheid | |
| | | | |

| Asbestverwijderingsbedrijf | |
|-----------------------------------|--------------|
| Naam | |
| SCA-code | |
| Naam | Handtekening |

| Verzonden naar | 1. | 2. | 3. |
|-----------------------|----|----|----|
| Door (naam) | | | |
| Datum | | | |
| Paraaf | | | |